

システム使用料
無料

転勤ラクっと

NAVI



業務軽減・コスト削減はあたりまえ!担当者と転勤者をラクっとサポートします

会社概要 〈2019年10月1日現在〉

商号	株式会社 リベロ(LIVERO.INC)
所在地	本社 〒105-0001 東京都港区虎ノ門3-8-8 NTT虎ノ門ビル3階 TEL. 03-6636-0300(代表)
	大阪支店 〒531-0072 大阪府大阪市北区豊崎3-2-1 淀川5番館ビル4階
資本金	50,000,000円
資本準備金	41,000,000円
代表者	代表取締役 鹿島 秀俊
設立	2009年5月
従業員	170名
主要取引銀行	三井住友銀行 目黒支店 / みずほ銀行 渋谷支店 三菱UFJ銀行 下北沢支店
事業内容	移転者サポート事業 ・転勤ラクッとNAVI [®] の運営 ・引越しラクッとNAVI [®] の運営 ・新生活ラクッとNAVIの運営 ・転貸型社宅管理サービス ・引越しプラットフォーム「HAKOPLA(ハコプラ)」



転勤ラクっとNAVI

転勤ラクっとNAVIの実績

サービス導入企業数 [2019年
9月末日現在]

約 1,900 社

1年で
こんなに!

2018年は約450社増加!

代行会社との
並行利用も
続々と
増えています!

■主な導入企業

財務省	法務省	花王株式会社	NTTコミュニケーションズ株式会社
イオンモール株式会社	日本取引所グループ	株式会社帝国データバンク	株式会社WOWWOWコミュニケーションズ
カゴメ株式会社	NECフィールディング株式会社	アパグループ株式会社	ニッポンレンタカーサービス株式会社
マルコム株式会社	ホクト株式会社	エン・ジャパン株式会社	東京海上日動火災保険株式会社
富士通ゼネラル株式会社	株式会社JALグランドサービス	大日本印刷株式会社	トッパン・フォームズ株式会社
山崎製パン株式会社	敷島製パン株式会社	日本酒類販売株式会社	日本郵便オフィスサポート株式会社
株式会社富士薬品	グンゼ株式会社	株式会社サンドラッグ	株式会社ミツウロコグループホールディングス
株式会社カインズ	ヤマサ醤油株式会社	東京ガス株式会社	三菱電機ビルテクノサービス株式会社
任天堂販売株式会社	株式会社エディオン	株式会社東急ハンズ	KNT-CTホールディングス株式会社
東芝エレベータ株式会社	JFE商事株式会社	大建工業株式会社	株式会社マツモトキヨシホールディングス
株式会社トライグループ	グローリー株式会社	日清オイリオグループ株式会社	株式会社ミスターマックス・ホールディングス

■導入実績

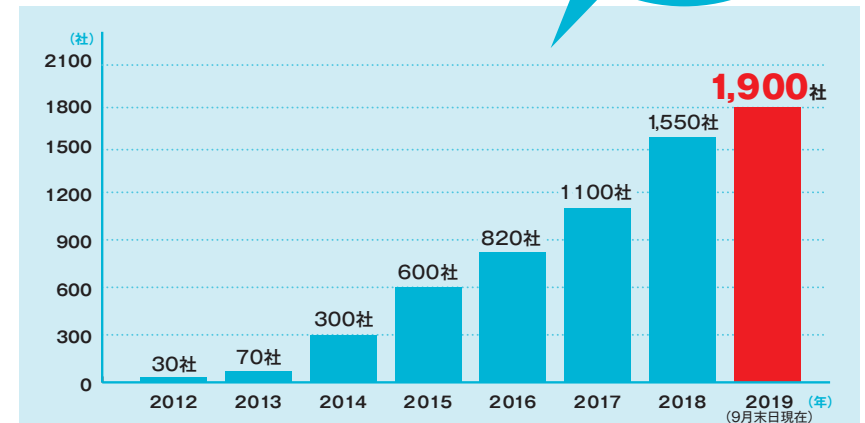



転職ラクっとNAVI

不動産会社・引越会社ではないからこそできる新サービス

■ 不動産会社・引越会社の窓口を一本化



転職者様

ご要望

窓口を一本化

企業様

社内規定

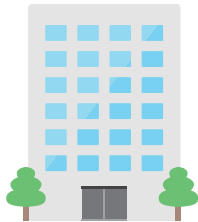

リベロサポートセンター

※転職者様のご希望と企業様の社内規定をとりまとめます。

情報共有

業務提携会社



不動産会社 約3,000店舗*と提携

全国規模の大手不動産会社はじめ、各エリアで仲介件数・管理戸数上位且つ、企業対応窓口のある不動産会社を抜粋し提携しております。スピード対応が可能で物件資料も豊富にご提供できる体制が整っています。

物件提供に必要な情報が全てヒアリングされているのでスグに物件が出ます。



引越会社 約70社*と提携

全国対応が出来る大手引越会社から、各エリアで認知度が高く、且つ企業対応がしっかりできる引越会社を基準とし提携しております。サポートセンターで引越に必要な情報をヒアリングして見積依頼するので、金額提示までがスムーズです。

リベロの専門スタッフがヒアリングした情報なので正確スピード対応できます。



*2019年9月末日現在

転職ラクっとNAVIなら

企業様の規定、転職者様のご要望に応え、お部屋探し・お引越しがカスタマイズ可能です。

■ 貴社専用のWEB画面から簡単に申し込みできます

転勤者の氏名・ご連絡先を登録していただくだけでリベロサポートセンターより専任スタッフがご希望の物件やお引越しの荷物量をヒアリングいたします。

〈転勤ラクっとNAVI®のサイト〉 (<https://tenkin-rakunavi.com>)

〈専用管理画面〉

■ ご担当者様用申込フォーム

お申込み頂くサービスを「お申込区分」よりご選択の上、必要事項をご入力いただきます。
※ マークがついている項目は必ず入力してください。

クライアント様情報

名称 (SAMPLE)N0001 株式会社リベロ
支店・営業所 テスト支店
お申込区分 お部屋探し お引越し 両方

転勤者情報

フリガナ (全角カタカナ)
お名前 (全角)
従業員コード
現在の支店・営業所
雇用元
性別 男性 女性

転勤者連絡先

連絡先電話番号 (半角数字) 日中ご連絡可能な電話番号または携帯電話番号をご入力下さい。
連絡時間帯 平日 全日 週末
 月 火 水 木 金 土 日
時間帯 ([例] 午前10時～午後2時)

従業員様からのお申込みも可能

「従業員様専用申込みフォーム」を別途ご用意。従業員様が、パソコン・スマートフォンからお申込みをすることもできます。



お部屋探し

貴社の規定を守りながら、転勤者様ご希望のお部屋をご紹介します

■ 全国規模の大手不動産会社はじめ、各エリアで仲介件数、管理戸数上位且つ、企業対応窓口のある不動産会社がお部屋をご紹介します



転勤者様

駅近で2階以上、オートロック、バストイレ別、日当たりが良い部屋を希望!

転勤者様のご希望

企業様

企業様の社内規定

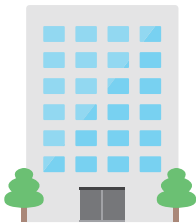

※15 ページ参照

企業様の社内規定	
家賃上限	¥100,000/月
敷金	1ヶ月以内
礼金	2ヶ月以内
火災保険	法人/個人
⋮	⋮



情報共有

リベロサポートセンター

※転勤者様のご希望と企業様の社内規定をとりまとめます。

不動産会社様

転勤者様のご希望

社内規定

物件探しに必要な情報が
全てヒアリングされているので
すぐに物件が出ます。

スピード
対応で勝負!

A社

物件 A 物件 B 物件 C 物件 D

物件数で
勝負!

B社

物件 E 物件 F 物件 G 物件 H

地域情報で
勝負!

C社

物件 I 物件 J 物件 K 物件 L



業務に支障がなく希望の部屋がこんなに早く見つかるなんて!

※基本的に、物件が重複して出てくることはありません!

企業様の様々なニーズに応えられる提携会社を取り揃えています

〈提携不動産会社一覧〉

東建コーポレーション株式会社 / 大東建託株式会社 / 株式会社ミニミニ / スターツビタットハウス株式会社

広 域	東建コーポレーション株式会社 / 大東建託株式会社 / 株式会社ミニミニ / スターツビタットハウス株式会社			
北海道エリア	関東エリア	北信越/東海エリア	関西エリア	四国エリア
株式会社常口アトム 株式会社ビッグ 株式会社アーバンライフ建築総合研究所 株式会社ウインドヒル 株式会社あさひかわアム 株式会社ホットハウス 株式会社リアルターアップル 株式会社生活プロデュース 株式会社宅建 野村不動産株式会社	株式会社タウンハウジング(東京) 株式会社FPR(東京) 株式会社アシスト(東京) 株式会社アルスター(東京) 株式会社エスエストラスト(東京) 株式会社ジープラス(東京) 株式会社スプリングエステート(東京) 株式会社レジテックコーポレーション(東京) 青山コーポレーション株式会社(東京) アパルトマンエージェント株式会社(東京) スタートライングループ株式会社(東京) 京王不動産株式会社(東京) 株式会社西田コーポレーション(神奈川) 株式会社トープラホームズ(神奈川) 株式会社ユーミネット(神奈川) 株式会社相模不動産(神奈川) 株式会社クロバーホーム(神奈川) 株式会社中央ビル管理(埼玉) 株式会社渡辺住研(埼玉) 株式会社サンヨーホーム(茨城) 株式会社LIXILリアルティマイルム館(茨城) 株式会社泉ハウジング(茨城) 香陵住販株式会社(茨城) 株式会社群馬総合土地販売(群馬) 丸長ハウス株式会社(千葉) 青山エステート株式会社(千葉) 佐藤商業株式会社(千葉) 株式会社明和地所(千葉) 宇都宮貸家センター(栃木) 株式会社CIC情報センター(栃木) 株式会社サトーホーム(栃木) 株式会社三和住宅(栃木)	株式会社ワンダーライフ(愛知) 株式会社ニッショ(愛知) 株式会社リードワン(愛知) 松屋地所株式会社(愛知) 住まいLOVE不動産株式会社(静岡) 遠州鉄道株式会社(静岡) 株式会社アーネスト(静岡) 株式会社アイワ不動産(静岡) 株式会社第一不動産(静岡) 株式会社賃貸メイト(三重) 株式会社ファーストドア不動産(三重) アパートセンター株式会社(岐阜) 株式会社センデン(長野) 株式会社チンタイバンク(長野) 株式会社諏訪貸家アパートセンター(長野) 株式会社東邦不動産プラザ(長野) 有限会社信大開発(長野) 有限会社ライブポート(山梨) 株式会社アーバンホーム(石川) 株式会社アパートマン(石川) 株式会社クラスコ(石川) 朝日不動産株式会社(富山) 株式会社リビングギャラリー(新潟) 信濃土地株式会社(新潟) 株式会社ディーアール浜松(静岡) 高井不動産株式会社(福井) 森川不動産株式会社(福井)	株式会社ホームエージェント(大阪) 株式会社成都不動産(大阪) 株式会社エルディー・ケイ(大阪) 株式会社エリオン(大阪) 株式会社三和アイシス(大阪) 株式会社フォーラス&カンパニー(大阪) 株式会社宅都リアルエステート(大阪) 株式会社タカラレンタックスグループホールディングス 株式会社京都ライフ(京都) 株式会社長栄(京都) 株式会社エリック(京都) シティネット株式会社(兵庫) 株式会社ルークスター(兵庫) 株式会社丸和不動産(奈良) 三和住宅株式会社(奈良) レンタルハウス株式会社(和歌山) 株式会社賃貸住宅センター(和歌山) 有限会社三愛エステート(和歌山) 株式会社エム・ジェイホーム(滋賀) 株式会社コンクウェスト(滋賀)	株式会グローバルセンター(香川) 株式会社コスモ不動産(香川) 株式会社穴吹ハウジングサービス(香川) 株式会社アメニティーハウス(愛媛) 株式会社三福住宅サービス(愛媛) 株式会社日本エイジェント(愛媛) 株式会社高知ハウス(高知) 株式会社ファーストコラボレーション(高知) ありがとうございます株式会社(徳島) シティハウジング株式会社(徳島)
東北エリア	中国エリア			九州・沖縄エリア
アップルハウジング株式会社(青森) 有限会社エーワン・ライズ(青森) 有限会社太陽地所(青森) 株式会社アイアール不動産(岩手) 株式会社クリエイト礼文(山形) 株式会社西王不動産(山形) 株式会社大丸不動産(山形) 株式会社山一地所(宮城) 株式会社平和住宅情報センター(宮城) 今野不動産株式会社(宮城) 朝日綜合株式会社(秋田) 株式会社極東不動産(福島) 郡中丸木株式会社(福島) 有限会社ルームズ(福島) 株式会社東日本エステート(山形)	株式会社タカハシ(広島) 株式会社良和ハウス(広島) 株式会社大和興産(広島) 株式会社二子不動産(岡山) 株式会社ケイアイホーム(岡山) 株式会社プラスワン(岡山) 株式会社サス(島根) 不動産システム株式会社(島根) 株式会社アスタス(島根) 株式会社ウチダレック(鳥取) 株式会社エステートセンター(鳥取) 有限会社不動鳥取(鳥取) 株式会社エミアス(山口) 株式会社原弘産(山口) 株式会社五郎丸(山口)			駅前の社宅サービス株式会社(福岡) 株式会社不動産中央情報センター(福岡) 株式会社ミクニ(福岡) 株式会社三好不動産(福岡) 西鉄不動産株式会社(福岡) 株式会社福徳不動産(長崎) 株式会社賃貸倶楽部(長崎) 株式会社別大興産(大分) 株式会社豊後企画集団(大分) 株式会社コスギ不動産(熊本) 株式会社メイワールヘル(熊本) 株式会社奥羽興産(熊本) 株式会社タウンハウジング福岡(熊本) 株式会社クボタ住宅(宮崎) 新興不動産有限公司(宮崎) MBC開発株式会社(鹿児島) 株式会社オーリック不動産(鹿児島) 株式会社川商ハウス(鹿児島) 株式会社明和不動産(鹿児島) 中部興産株式会社(沖縄)

企業様のどんなニーズにもお応えできる環境を整えております。

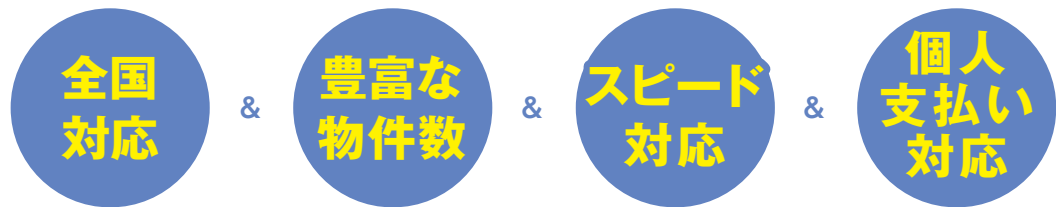

各都道府県で多くの **企業対応実績のある会社** と **管理物件を有する会社** を多数提携

全国約 **3,000** 店舗*

*2019年9月末日現在



お部屋探し

社宅の契約内容は統一フォーマットで専用画面から確認できます

6

〈不動産お申込み一覧〉

トップページのアイコンからご確認ください。

お部屋探し申込み

物件依頼中

ご成約済み

キャンセル済み

〈不動産ご成約一覧〉

管理No.	内容
	受付日 2019-05-28
	入居希望日 2019-06-15
	従業員名 リベロ太郎
00084386	従業員コード
	契約形態 法人
	案内希望日 2019-05-31
	不動産会社依頼日 2019-05-29
	物件紹介依頼先 リベロ不動産・テストエステート
	連絡事項

〈契約内容詳細確認〉

物件詳細		管理会社	
フリガナ	〇〇〇レジデンス	仲介会社と同じ	
物件名	〇〇〇レジデンス	会社名	株式会社〇〇〇
号室	123号室	フリガナ	カブシキガイシャ〇〇〇
物件住所 フリガナ	トウキョウトシブヤクシブヤ1-23-456シブヤ〇〇〇ビル 1カイ	管理会社住所	〒112-0012 東京都文京区大塚1-23-456
物件住所	〒150-0002 東京都渋谷区渋谷1-23-456 〇〇〇レジデンス123	電話番号	000-000-0000
物件構造	重量鉄骨	FAX	000-000-0001
専有面積 25.00㎡		仲介会社	
間取り	1K	会社名	株式会社△△△
完成年月(西暦)	2017年01月	フリガナ	カブシキガイシャ△△△
階数	5階建て 5階部分	仲介会社住所	〒112-0012 東京都文京区大塚123-45-6
総戸数	30戸	電話番号	000-123-0000
		FAX	000-123-0001

契約金 初期費用		初期費用振込先	
敷金/保証金		銀行名	〇〇信用金庫
礼金/権利金		支店名	〇〇支店
当月日割賃料	4月度分 18,000円	口座種別	普通
当月日割管理費等	4月度分 1,999円	口座番号	11223344
次月賃料	5月度分 45,000円	口座名義	株式会社△△△
次月管理費	5月度分 5,000円		
仲介手数料	48,600円		

Q. 物件資料はどうやって届くの？

A. メールにて届きます。予め資料送付先のメールアドレスをご本人様へヒアリングいたします。※ご担当者様宛の送付も可能です。

Q. 不動産会社に社宅規定をどうやって伝えるの？

A. 不動産会社が閲覧できる管理画面に、企業様の社宅規定を掲載いたします。不動産会社は依頼ごとに、規定を確認して物件の紹介を行いますので、規定に沿った物件のご紹介が可能となります。

Q. 社宅代行会社を利用中です。 物件探しだけの利用も可能なの？

A. 可能です。物件決定までをサポートさせていただきます。決定後は今まで通り、社宅代行会社での契約となります。※転勤ラクっとNAVIによる契約手続き(契約金お支払い・契約書締結等)をご希望の場合は、お問い合わせください。

Q. ネットで見つけた物件も紹介してくれるの？

A. 可能です。ご希望物件がございましたら、サポートセンターへお伝えください。※空き状況や社内規定によります。

Q. 振込を急ぐ場合、社内手続きにバタバタしすぎて大変です。

A. オプションサービスとして、弊社で初期費用の立替払いを行っております。入金も即対応可。初期費用は一括まとめて後日、貴社へご請求いたします。

Q. 初期費用の立替サービスはすぐ利用できるの？

A. 初期費用立替サービスをご利用希望の企業様は別途契約書が必要となります。ご希望の企業様はお問い合わせください。

Q. 法人契約ではなく、個人契約の場合も利用可能なの？

A. 転勤ラクっとNAVIでは、法人契約・個人契約どちらでもご利用可能です。

Q. 物件はどここの不動産会社から紹介してもらえるの？

A. 地場に強い管理会社、仲介会社と全国的に提携しており、転居先に応じて不動産会社をご紹介させていただきます。紹介先の不動産会社については、希望条件等のヒアリング時にサポートセンターよりお伝えします。

Q. 何社の不動産会社から資料が届くの？

A. ご希望エリア対応の2社~3社の不動産会社よりご紹介させていただきます。※ご希望の不動産会社があれば事前にお伝えください。

その他、ご質問
お問い合わせは

転勤ラクっと

NAVI サポートセンター

毎日AM10:00~PM8:00対応可能(2~4月はPM9:00まで対応可能<夏期休暇・年末年始を除く>)

03-6636-0283



引越相見積り

1回の荷物量確認で大手からエリアに強い引越会社の相見積りが可能

8

■ 全国対応が出来る大手引越会社から、各エリアで認知度が高く、且つ法人対応がしっかりできる引越会社



転勤者様

ベッドと冷蔵庫…
バイクもあります

バイクは個人
負担ですね。

転勤者様
ご希望

企業様の
社内規定



情報共有

リベロサポートセンター

※15ページ参照

企業様の社内規定

項目	会社	個人
エアコン取付	○	
洗濯機取付	○	
車両陸送		○
バイク輸送		○
⋮	⋮	⋮

会社負担分・個人負担分を明確に

引越会社様

転勤者引越情報・荷物量

引越付帯作業区分

リベロの専門スタッフがヒアリングした情報なので正確。

**引越会社様の手間も省けて
スグに引越料金がだせます。**



A社
見積書
A



B社
見積書
B



C社
見積書
C

いろいろな引越会社からの相見積りでコスト削減を実現



ご担当者様

一目で安い引越会社が見つかるから助かる!

<p>見積金額 55,080円 (税込)</p> <p>10立方以下 洗濯機取付 エアコン移動</p> <p>見積</p>	<p>見積金額 121,716円 (税込)</p> <p>16立方以下 洗濯機取付 エアコン移動</p> <p>見積</p>
<p>見積金額 83,646円 (税込)</p> <p>10立方以下 洗濯機取付 エアコン移動</p> <p>見積</p>	<p>見積金額 626,400円 (税込)</p> <p>6立方以下</p> <p>見積</p>

全国対応可

(大手引越会社一覧)



九州・沖縄エリア

- アイラブ引越センター
- 九州西濃運輸
- きらくだ引越センター
- さくら引越センター
- 昭和貨物
- スタイル引越センター
- ソリッド
- 中村引越センター
- ハイ・グッド引越センター
- プロスタッフ
- ニコニコ引越センター

中四国エリア

- アイ引越センター
- イナミ引越サービス
- ネスト引越センター
- 岡山県貨物運送

北海道エリア

- エール引越しセンター
- 空間引越しセンター
- 札幌通運
- 引越のプロロ
- ムーバーズ北海道

東北エリア

- 青森定期の青森引越センター
- くらうど引越センター
- しあわせ便引越センター
- 三八五引越センター

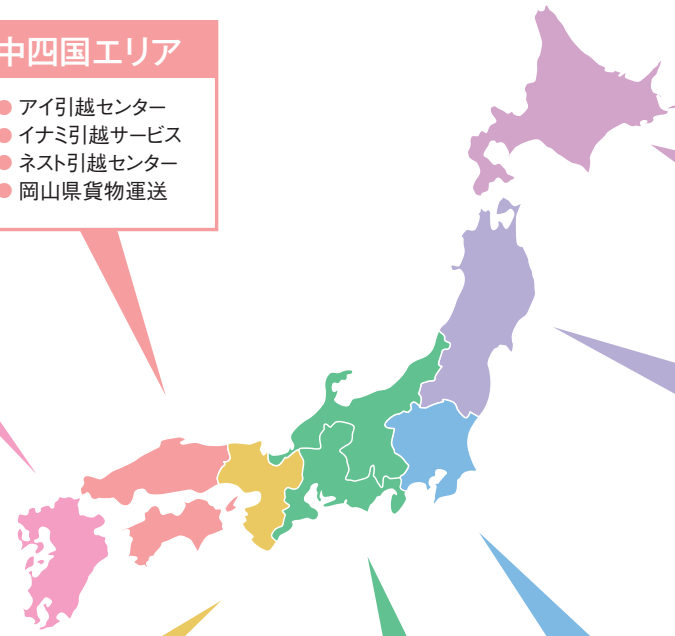

関西エリア

- アイズ引越プランニング
- エイブル引越サービス
- 人力引越社
- 日本システムサービス
- 引越革命
- ファミリー引越センター
- ベスト引越サービス
- 豊能運送
- ホームハンズマツモト
- 丸進引越センター

北信越/東海エリア

- アリさんマークの引越社
- エスラインギフ
- JRC日本引越センター
- 孫悟空マークのアーク引越しセンター
- 中越通運
- トナミ運輸
- 引越一番
- 引越し本舗

関東エリア

- アクティブ感動引越センター
- アップル引越センター
- おかだ引越センター
- ガッツムービング
- キャメル引越センター
- グロリアス・ムービング
- シモツ引越サービス
- スター引越センター
- セイノースーパーエクスプレス
- 太陽運輸
- 東都クリエート
- 東葉物流
- PS/パワーズ
- 引越のバルサービス
- プエプロ引越センター
- ユーミー引越サービス
- ワクワク引越サービス

※50音順

全国対応

荷物確認
1度だけ

コストダウン
可能

支払い
一本化

1回の荷物確認で複数のお見積りがとれ、常に安い引越会社を選択可能!

全国約 **70**^{*2}社

*1 2019年3月に引越しを希望した方をサポートセンターにて取次ぎ後、引越会社を手配できた割合 *2 2019年9月末日現在
This material is confidential and the property of LIVERO. 本資料は、サービス内容を分かりやすく表現したものです。株式会社リベロの許可無く対外的に参照・配布することは、お控えください。



引越相見積り

見積確認・引越会社決定は専用画面で、付帯作業の費用負担も明確です

10

〈お見積画面〉

引越会社	見積有効期限	個人負担分	見積金額
テスト-MP1	2018-09-28	4,860円	55,080円 (税込)

搬出：10/6 9:00~10:00作業開始
搬入：10/7 9:00~18:00作業開始
[搬出日]2018-10-06(AM)
[搬入日]2018-10-07(フリー)
電気工事の作業当日に必要な部材の追加や特殊工事が発生した場合、追加請求の料金が発生いたします。
*オプションの詳細が一覧の最下部に表示されておりますので、ご確認くださいませ。

10立方以下
洗濯機取付
エアコン移設

発注

引越会社	見積有効期限	個人負担分	見積金額
テスト-MP2	2018-09-26	4,860円	83,646円 (税込)

搬出：10/6 9:00~10:00作業開始
搬入：10/7 9:00~18:00作業開始
電気工事の作業当日に必要な部材の追加や特殊工事が発生した場合、追加請求

10立方以下
洗濯機取付
エアコン移設

オプション詳細印刷

オプション詳細(見積金額に含まれております。金額は税別です。)

セパレート型エアコン 取外	会社負担	1	5,000円
洗濯機 (全自動) 取付	個人負担	1	4,500円
オプション備考			

〈御請求書〉

123-4567
東京都新宿区新宿1-2-54
新宿123ビル
株式会社〇〇〇〇 御中
管理部 総務グループ 〇〇 様

取引先No: 0000 請求書No: 1708 001
2019/8/31 押印分

御 請 求 書

振込期日:
振込先:
口座名義:

請求金額 ¥1,272,293
案件名 転勤NAVI 引越代金(請求代行)

転勤者様	社員コード	支店・営業所	現所属部署	引越日	引越料金 (税込金額)	高速代等	数量	単位	請求金額	積み地	届け地	利用引越会社
A様		〇〇店	□□店	08/01	108,940		1,080	1	110,020	香川県高松市	広島県広島市	アート引越センター
B様		□□店	△△店	08/04	78,122		0	1	78,122	東京都調布市	兵庫県伊丹市	ハート引越センター
C様		△△店	※※店	08/06	229,560		0	1	229,560	福岡県福岡市	大阪府大阪市	日本通運
D様		※※店	◇◇店	08/10	35,910		0	1	35,910	福島県郡山市	福島県郡山市	引越革命
E様		◇◇店	〇〇店	08/16	69,552		1,080	1	70,632	山口県下関市	広島県広島市	キザワ引越センター
F様		〇〇店	□□店	08/23	45,954		0	1	45,954	埼玉県宇都宮市	東京都新宿区	イヌイ運送
G様		□□店	△△店	08/25	332,570		0	1	332,570	鹿児島県鹿児島市	北海道札幌市	アート引越センター
H様		△△店	※※店	08/25	154,295	3,010	1	1	157,305	神奈川県川崎市	愛知県名古屋市	ハートのマーク引越センター
I様		※※店	◇◇店	08/29	142,830		0	1	142,830	静岡県静岡市	宮城県仙台市	アート引越センター
J様		◇◇店	〇〇店	08/31	68,310		1,080	1	69,390	福岡県北九州市	徳島県徳島市	さくら引越センター



Check

お見積りが揃い次第メールが届きます。

引越会社の決定・中止はボタンひとつで可能です。

会社負担分だけのお見積りを上から**安い順**に確認できます。



Check

どの引越会社をご利用いただいても、リベロが取りまとめて、一括請求します。

お引越料金は、当月末日締め、翌月末日支払いでリベロから一括請求させていただきます。各引越会社への個別のお支払いは必要ありませんので、**ご担当者様のご負担を軽減します。**

■ 従業員様それぞれにお見積画面をご用意します。



N0001 株式会社リベロ
リベロ タロウ 様

平素は転勤ラックとNAVIをご利用いただきまして、誠に有り難うございます。
お引越しまでの流れをご説明致します。

【注意】
お電話によるお見積りの場合と訪問によるお見積りの場合で、
流れが違いますのでご注意ください。

(1:電話によるお見積りの場合)
今程お伺いしました荷物の量を各引越会社へお伝えしますので
引越会社からのお見積りが揃うまで、しばらくお待ちください。
お見積り内容にもよりますが、出揃うまで3営業日程度
お待ちいただいております。(3へ続く)

(2:訪問によるお見積りの場合)
各引越会社より、ご訪問の日程調整の連絡が入ります。
訪問後、3営業日程度でお見積りが揃います。(3へ続く)

(3:共通)
お見積りが揃いましたら、以下のお客様専用サイトより、
引越会社をお選びください。

<https://tenkin-rakunavi.com/member/EstimateHkPs.php?key=9dcb75a334173f0677145e97&type=1>

選択した引越会社より日程や段ボールの配送スケジュールの
最終確認がまいりますのでご対応をお願い致します。

引越代金は、転勤ラックとNAVIサポートセンターが
取り纏めて御社のご担当者様(総務部/管理部/人事部)等へ
ご請求申し上げますので、転勤者様が
引越会社へお支払いする必要はございません。

不明な点がございましたら、転勤ラックとNAVIサポートセンターまでご連絡ください。
以上、ご確認くださいますよう、よろしくお願い申し上げます。

転勤ラックとNAVIサポートセンター
株式会社リベロ
東京都港区虎ノ門3-8-8
NTT虎ノ門ビル3階
TEL:0120-793-720 Fax:03-6636-0291
E-Mail:tenkin@livero.co.jp

メールに記載された
URLから、
従業員様専用のお見積
画面が開きます。

〈従業員様専用のお見積画面〉

引越会社	見積有効期限	個人負担分	見積金額
テスト-MP1	2018-09-28	4,860円	55,080円 (税込)
搬出: 10/6 9:00~10:00作業開始			10立方以下
搬入: 10/7 9:00~18:00作業開始			<input checked="" type="checkbox"/> 洗濯機取付
[搬出日]2018-10-06(AM)			<input checked="" type="checkbox"/> エアコン移設
[搬入日]2018-10-07(フリー)			
電気工事の作業当日に必要な部材の追加や特殊工事が発生した場合、追加請求の料金が発生いたします。 ※オプションの詳細が一覧の最下部に表示されておりますので、ご確認下さいませ。			
発注			

引越会社	見積有効期限	個人負担分	見積金額
テスト-MP2	2018-09-26	4,860円	83,646円 (税込)
搬出: 10/6 9:00~10:00作業開始			10立方以下
搬入: 10/7 9:00~18:00作業開始			<input checked="" type="checkbox"/> 洗濯機取付
電気工事の作業当日に必要な部材の追加や特殊工事が発生した場合、追加請求の料金が発生いたします。			
<input checked="" type="checkbox"/> エアコン移設			



パソコン・スマートフォンで 引越会社を決定できます!

お忙しい従業員様のご負担にならないようにスマートフォンからでも
お見積りの確認、引越会社の決定ができます。

ご担当者様もリアルタイムで 状況を確認できます。

ご担当者様は管理画面で進捗状況を確認することができます。
「従業員様が適正に引越会社を選択しているか?」などの管理も併せて、
行うことができます。

※他の従業員様の情報をご覧になることはできません。
※お支払いは「会社支払い」「個人支払い」の両方とも対応できます。



引越相見積り

相見積りでコスト削減に成功

■ もともと1社専任だった企業様のコスト削減の実例

転勤ラクっとNAVI[®]導入前は、A社1社と割引契約をしており、導入後、相見積りを実施しました。

※導入後、A社を含めて合計3社の相見積りを転勤ラクっとNAVIで取った結果です。(合計160件)

黄色は最安値のお見積り金額です。

No.	引越会社A	引越会社B	引越会社C	最低見積金額
1	216,000	219,067	250,452	216,000
2	112,860	118,800	71,874	71,874
3	70,092	65,340	91,476	65,340
4	70,092	53,460	63,202	53,460
5	71,280	71,280	82,804	71,280
6	118,139	163,944	112,860	112,860
7	92,664	95,040	148,500	92,664
8	57,024	83,160	55,480	55,480
157	95,904	46,034	77,922	46,034
158	77,922	62,817	71,928	62,817
159	35,964	50,829	53,946	35,964
160	71,928	77,203	83,916	71,928
合計	19,954,832	20,535,383	21,647,502	16,596,824
受注件数	60件	53件	47件	
受注シェア	37.5%	33.1%	29.4%	

A社のお見積り金額合計

19,954,832円

転勤ラクっとNAVIで取った最低見積り金額の合計

16,596,824円

A社1社の見積りと転勤ラクっとNAVIの相見積り(最低金額)の差額は、

約 **3,358,000円**

転勤ラクっとNAVIを導入したことで上記金額の

削減に成功!



特定の引越会社が
いつも安いということはありません

例えば…

3月20日通常引越し

引越料金 **30万円**

A
M

東京



大阪

3月20日帰り便引越し

引越料金が
帰り便により **15万円** 大幅値下げ

帰り便で
別のお客様の
荷物を輸送

P
M

東京



大阪

お見積り金額は、お引越される日時や、トラックの空きの有無によって料金が変わってきます。常に相見積りを取っていると、そのときどきで最安値を提示できる引越会社も変わってきます。

■ 引越条件

以下の項目により、価格設定します。

- 時期
- 曜日
- 時間帯
- 距離
- 荷物量

Q. 最短でいつ頃引越会社が決定できるの？

- A.** ご依頼を午前中にいただいた場合、同日にサポートセンターより荷物量のヒアリング、お取次ぎ。早ければ翌日中にお見積りが揃い、ご担当者様で引越会社決定。翌日決定した引越会社よりご本人様へご連絡が入ります。
※あくまでも最短手配目安です。引越料金へも影響しますので、ご依頼はお早目にいただくことをお勧めしております。

Q. 単身の引越は訪問見積りはないの？

- A.** 基本的に、お電話でお荷物量のヒアリングをさせていただきます。尚、単身でもお荷物が多い場合は、訪問見積りでご対応させていただきます。

Q. 訪問見積りは何社が荷物の下見にくるの？

- A.** 法人契約の場合は、基本的に代表の1社がご訪問にお伺いします。その後、他社へ荷物量を共有し、複数社の相見積りが可能です。
※お引越日までの日数が少ない方は、複数社訪問のお見積りの可能性があります。
※個人契約の場合は、複数社訪問のお見積りとなります。

Q. 引越料金の支払いは、会社支払・個人支払のどちらも可能なの？

- A.** 可能です。会社支払いの場合、弊社より月に一度まとめて一括請求させていただきます。個人支払いの場合、お引越当日に直接引越会社へお支払いいただきます。

Q. 見積りを依頼する引越会社は自由に選べるの？

- A.** ご利用中の引越会社、ご希望の引越会社等ございましたら指定としてお見積りを依頼することは可能です。ご希望の無い場合弊社にて都度選定させていただきます。

Q. 転職ラクっとNAVIを利用して引越金額は上がらないの？

- A.** 引越専用スタッフが適正価格をチェックします。また、弊社から引越会社へは年間約2万件程の引越しの依頼をさせていただいております。この実績により、企業様へはその分のボリュームディスカウントを受けていただけ、よりお安い引越会社をお選びいただけます。また、引越会社の約3割程度の業務をリベロが代行しているので、総合的に大幅なコストダウンが可能です。

Q. 引越しをキャンセルした場合、キャンセル料はかかるの？

- A.** 標準引越運送約款によるキャンセル料(解約・延期手数料)は、以下の内容になっています。
引越日当日…運賃および料金の50%以内
引越日前日…運賃および料金の30%以内
引越日2日前…運賃および料金の20%以内
他に、引越会社は受注後に協力会社へのトラック雇車や幹線便など事前に手配していることがあります。その引越がキャンセルになった際には、予約費用やキャンセル費用の一部、また梱包資材の受け渡しに伴う費用などが発生してしまうことがありますので、ご発注後のキャンセルは特にご注意ください。また、キャンセルにより別途費用が発生する場合はご相談させていただきます。

その他、ご質問
お問い合わせは

転職ラクっと

NAVI サポートセンター

毎日AM10:00~PM8:00対応可能(2~4月はPM9:00まで対応可能<夏期休暇・年末年始を除く>)

03-6636-0283



登録からご利用までの流れ



下記3点を記入の上、
メールかファックスにてお送りください。



■ サービス運用調整

貴社専用のご利用ルールについて担当営業から連絡いたします。
ご利用時のルールを決めさせていただきます。

■ ID/パスワード発行

貴社専用管理画面のIDとパスワードをメールにてお送りいたします。
無事ログインできましたら、転勤ラクッとNAVIのご利用がスタートできます。

〈ご登録用紙〉

転勤ラクッとNAVI登録申込書
(メール: sales_3@livero.co.jp F.A.X: 03-6636-0291)
 本申込書に記載済みの情報は本サービスにのみご利用ください。その他の目的では利用できません。そのほかの目的での利用は別途お申し込みが必要となります。転勤ラクッとNAVIの登録は、上記のご登録用紙に記載された内容に基づき、転勤ラクッとNAVIの登録が完了となります。

お申込日: 年 月 日 同意する

貴社名: _____

本社住所: _____

ご担当者名: _____ 部署: _____

ご連絡先電話番号: _____
 二重録先FAX番号: _____ **【土・日・祝】**
(上記で付録用紙の欄に記載されている電話番号でのご連絡をお願いします。)

メールアドレス: _____

年間勤務時間: [月] 日 [月] 日 [月] 日 年間勤務件数: _____ 件

部署コード: _____

転勤ラクッとNAVIは株式会社リベロより、メールにてご連絡いたします。尚、本サービスのご利用にあたっては事前の審査があります。審査結果によっては本サービスのご利用が中止される可能性があります。予めご了承ください。

備考欄

【株式会社リベロ利用欄】
 申込書受付日: 年 月 日
 この度は「転勤ラクッとNAVI」にお申込み頂き誠にありがとうございます。
 本サービスのご利用時にお客様コードをお知らせいたします。

会社名: 株式会社リベロ
 部署名: 事業本部 法人営業部
 担当者: _____
 連絡先: 03-6636-0293
 備考: _____

〈社宅規定確認書〉

【社宅規定確認書】

御社名: _____

項目	内容	
家賃	上限 (円) <input type="checkbox"/> 有 <input type="checkbox"/> 無	超過分 <input type="checkbox"/> OK (入居者負担) <input type="checkbox"/> 有 <input type="checkbox"/> 無 <input type="checkbox"/> NG
<small>※地域・家族構成・等級等によって家賃基準が変わる場合、追加にて「超過する社宅規定書」をご提出をお願いします。</small>		
敷金	上限 (資料 ヶ月以内) <input type="checkbox"/> 有 <input type="checkbox"/> 無	超過 <input type="checkbox"/> 有 <input type="checkbox"/> 無 借引 <input type="checkbox"/> 有 <input type="checkbox"/> 無 償却 <input type="checkbox"/> 有 <input type="checkbox"/> 無
礼金	上限 (資料 ヶ月以内) <input type="checkbox"/> 有 <input type="checkbox"/> 無	
更新料	固定 更新料 更新料 <input type="checkbox"/> 有 <input type="checkbox"/> 無	更新料手数料 超過 <input type="checkbox"/> 有 <input type="checkbox"/> 無
更新料手数料	更新料 (更新料 ヶ月分) <input type="checkbox"/> 有 <input type="checkbox"/> 無	更新料手数料 (円主)・不可 <input type="checkbox"/> 有 <input type="checkbox"/> 無
滞り保証人	<input type="checkbox"/> 有 <input type="checkbox"/> 無	特記事項: _____
家賃保証会社	<input type="checkbox"/> 有 <input type="checkbox"/> 無	特記事項: _____
入居者入替	<input type="checkbox"/> 有 <input type="checkbox"/> 無	(可の場合): <input type="checkbox"/> 有 <input type="checkbox"/> 無 <input type="checkbox"/> 有 <input type="checkbox"/> 無
火災保険	法人 <input type="checkbox"/> 特約加入済 <input type="checkbox"/> 特約有 <input type="checkbox"/> 特約なし 個人 <input type="checkbox"/> 法人特約がOK済 <input type="checkbox"/> 特約なし	
期間限定物件 (定期借家)	<input type="checkbox"/> 有 <input type="checkbox"/> 無	短期解約の違約金 <input type="checkbox"/> 有 <input type="checkbox"/> 無 連名契約 <input type="checkbox"/> 有 <input type="checkbox"/> 無
解約予告	(貸主3ヶ月前・借主1ヶ月前以外) <input type="checkbox"/> 有 <input type="checkbox"/> 無	契約形態 <input type="checkbox"/> 本社 <input type="checkbox"/> 支社 <input type="checkbox"/> グループ会社 <input type="checkbox"/> その他特約 <input type="checkbox"/> 貸付
その他	_____	

負担区分

資料	<input type="checkbox"/> 法人 <input type="checkbox"/> 個人	共有費・管理費	<input type="checkbox"/> 法人 <input type="checkbox"/> 個人	駐車場	<input type="checkbox"/> 法人 <input type="checkbox"/> 個人
鍵交換代	<input type="checkbox"/> 法人 <input type="checkbox"/> 個人	入居時誘導代	<input type="checkbox"/> 法人 <input type="checkbox"/> 個人	町会費	<input type="checkbox"/> 法人 <input type="checkbox"/> 個人
光熱費	<input type="checkbox"/> 法人 <input type="checkbox"/> 個人	24H緊急サービス	<input type="checkbox"/> 法人 <input type="checkbox"/> 個人	CATV	<input type="checkbox"/> 法人 <input type="checkbox"/> 個人

〈引越付帯作業区分表〉

引越付帯作業区分表

_____ 様

種別	項目	備考 (その他区分等)	貴社負担	個人負担
引越作業	引越作業		<input type="checkbox"/>	<input type="checkbox"/>
	引越作業		<input type="checkbox"/>	<input type="checkbox"/>
	エアコン・冷蔵庫・洗濯機		<input type="checkbox"/>	<input type="checkbox"/>
	エアコン・冷蔵庫 (引越作業)		<input type="checkbox"/>	<input type="checkbox"/>
	洗濯機		<input type="checkbox"/>	<input type="checkbox"/>
	エアコン・冷蔵庫・洗濯機		<input type="checkbox"/>	<input type="checkbox"/>
	エアコン・冷蔵庫・洗濯機		<input type="checkbox"/>	<input type="checkbox"/>
	エアコン・冷蔵庫・洗濯機		<input type="checkbox"/>	<input type="checkbox"/>
	エアコン・冷蔵庫・洗濯機		<input type="checkbox"/>	<input type="checkbox"/>
	エアコン・冷蔵庫・洗濯機		<input type="checkbox"/>	<input type="checkbox"/>
その他	その他		<input type="checkbox"/>	<input type="checkbox"/>
	その他		<input type="checkbox"/>	<input type="checkbox"/>
	その他		<input type="checkbox"/>	<input type="checkbox"/>
	その他		<input type="checkbox"/>	<input type="checkbox"/>
	その他		<input type="checkbox"/>	<input type="checkbox"/>
	その他		<input type="checkbox"/>	<input type="checkbox"/>
	その他		<input type="checkbox"/>	<input type="checkbox"/>
	その他		<input type="checkbox"/>	<input type="checkbox"/>
	その他		<input type="checkbox"/>	<input type="checkbox"/>
	その他		<input type="checkbox"/>	<input type="checkbox"/>
その他	その他		<input type="checkbox"/>	<input type="checkbox"/>
	その他		<input type="checkbox"/>	<input type="checkbox"/>
	その他		<input type="checkbox"/>	<input type="checkbox"/>
	その他		<input type="checkbox"/>	<input type="checkbox"/>
	その他		<input type="checkbox"/>	<input type="checkbox"/>
	その他		<input type="checkbox"/>	<input type="checkbox"/>
	その他		<input type="checkbox"/>	<input type="checkbox"/>
	その他		<input type="checkbox"/>	<input type="checkbox"/>
	その他		<input type="checkbox"/>	<input type="checkbox"/>
	その他		<input type="checkbox"/>	<input type="checkbox"/>

引越作業以外の項目は、必ず「引越作業」としてご登録ください。

※お部屋探しのみご利用の場合は引越付帯作業区分表は必要ありません。
 ※お引越見積りのみご利用の場合は社宅規定確認書は必要ありません。
 ※福利厚生としてのご利用の場合はどちらも必要ありません。



社宅規定確認書・引越付帯作業区分表サンプル

〈社宅規定確認書〉

御社名： _____

項目	内容			
家賃	上限 <input type="checkbox"/> 有 <input type="checkbox"/> 無	(_____ 円 まで) 共益・管理費 円	超過分 <input type="checkbox"/> 有 <input type="checkbox"/> 無	<input type="checkbox"/> OK(入居者負担) <input type="checkbox"/> NG
※地域・家族構成・等級等によって家賃基準が変わる場合、追加にて該当する社宅規定書のご提出をお願いしております。				
敷金	上限 <input type="checkbox"/> 有 <input type="checkbox"/> 無	(賃料 _____ ヶ月以内)	超過 <input type="checkbox"/> 有 <input type="checkbox"/> 無	敷引 (<input type="checkbox"/> 可 <input type="checkbox"/> 不可) 償却 (<input type="checkbox"/> 可 <input type="checkbox"/> 不可)
礼金	上限 <input type="checkbox"/> 有 <input type="checkbox"/> 無	(賃料 _____ ヶ月以内)		
更新料 更新事務手数料	規定 <input type="checkbox"/> 有 <input type="checkbox"/> 無	更新料 (新賃料 _____ ヶ月分)	更新事務手数料 (_____ 円まで)・不可	超過 <input type="checkbox"/> 有 <input type="checkbox"/> 無
連帯保証人	<input type="checkbox"/> 可 <input type="checkbox"/> 不可	特記事項： _____		
家賃保証会社	<input type="checkbox"/> 可 <input type="checkbox"/> 不可	特記事項： _____		
入居者入替	<input type="checkbox"/> 可 <input type="checkbox"/> 不可	(可の場合)： <input type="checkbox"/> 必須 <input type="checkbox"/> 相談可能		
火災保険	法人	<input type="checkbox"/> 包括加入済み <input type="checkbox"/> 指定有 <input type="checkbox"/> 指定なし		
	個人	<input type="checkbox"/> 法人指定のものに加入 <input type="checkbox"/> 指定なし		
期間限定物件 (定期借家)	<input type="checkbox"/> 可 <input type="checkbox"/> 不可	短期解約違約金	<input type="checkbox"/> 可 <input type="checkbox"/> 不可	連名契約 <input type="checkbox"/> 可 <input type="checkbox"/> 不可
解約予告	(貸主6ヶ月前・借主1ヶ月前以外) <input type="checkbox"/> 可 <input type="checkbox"/> 不可	契約名義	<input type="checkbox"/> 本社 <input type="checkbox"/> 支社 <input type="checkbox"/> グループ会社 <input type="checkbox"/> その他確認	
その他	_____			
負担区分				
賃料	<input type="checkbox"/> 法人 <input type="checkbox"/> 個人	共有費・管理費	<input type="checkbox"/> 法人 <input type="checkbox"/> 個人	駐車場 <input type="checkbox"/> 法人 <input type="checkbox"/> 個人
鍵交換代	<input type="checkbox"/> 法人 <input type="checkbox"/> 個人	入居時消毒代	<input type="checkbox"/> 法人 <input type="checkbox"/> 個人	町会費 <input type="checkbox"/> 法人 <input type="checkbox"/> 個人
光熱費	<input type="checkbox"/> 法人 <input type="checkbox"/> 個人	24H緊急サービス	<input type="checkbox"/> 法人 <input type="checkbox"/> 個人	CATV <input type="checkbox"/> 法人 <input type="checkbox"/> 個人

〈引越付帯作業区分表〉

引越付帯作業区分表
_____様

項目	備考(その他条件など)	会社負担	個人負担
梱包		<input type="checkbox"/>	<input type="checkbox"/>
梱包作業		<input type="checkbox"/>	<input type="checkbox"/>
解梱作業		<input type="checkbox"/>	<input type="checkbox"/>
エアコン関係			
エアコン関係すべて		<input type="checkbox"/>	<input type="checkbox"/>
エアコン移設(取付&取外)		<input type="checkbox"/>	<input type="checkbox"/>
配管延長		<input type="checkbox"/>	<input type="checkbox"/>
スリムダクト(配管カバー)		<input type="checkbox"/>	<input type="checkbox"/>
コンセント交換と延長		<input type="checkbox"/>	<input type="checkbox"/>
電圧切替(100V⇄200V)		<input type="checkbox"/>	<input type="checkbox"/>
ガス補充		<input type="checkbox"/>	<input type="checkbox"/>
ガス入替		<input type="checkbox"/>	<input type="checkbox"/>
ガス入替(新冷媒)		<input type="checkbox"/>	<input type="checkbox"/>
穴明け作業 (ALC、ブロック、レンガ、タイル)		<input type="checkbox"/>	<input type="checkbox"/>
A/Cクリーニング(簡易)		<input type="checkbox"/>	<input type="checkbox"/>
A/Cクリーニング(分解)		<input type="checkbox"/>	<input type="checkbox"/>
A/C特殊設置		<input type="checkbox"/>	<input type="checkbox"/>
その他電気工事			
洗濯機取付		<input type="checkbox"/>	<input type="checkbox"/>
洗濯機取付時の追加部品		<input type="checkbox"/>	<input type="checkbox"/>
乾燥機取付		<input type="checkbox"/>	<input type="checkbox"/>
TV・DVD・ブルーレイ配線		<input type="checkbox"/>	<input type="checkbox"/>
BS・CSアンテナ移設		<input type="checkbox"/>	<input type="checkbox"/>
PC配線		<input type="checkbox"/>	<input type="checkbox"/>
照明器具取替(取付けタイプ)		<input type="checkbox"/>	<input type="checkbox"/>
ウォッシュレット移設		<input type="checkbox"/>	<input type="checkbox"/>
食器洗い機移設		<input type="checkbox"/>	<input type="checkbox"/>
その他配送			
車輪送		<input type="checkbox"/>	<input type="checkbox"/>
バイク送		<input type="checkbox"/>	<input type="checkbox"/>
ピアノ輸送		<input type="checkbox"/>	<input type="checkbox"/>
ペット輸送		<input type="checkbox"/>	<input type="checkbox"/>
処分			
不用品処分		<input type="checkbox"/>	<input type="checkbox"/>
家電リサイクル		<input type="checkbox"/>	<input type="checkbox"/>
特殊			
クレーン車による搬入出作業		<input type="checkbox"/>	<input type="checkbox"/>
複数箇所での積卸		<input type="checkbox"/>	<input type="checkbox"/>
搬持作業車		<input type="checkbox"/>	<input type="checkbox"/>
追加作業費		<input type="checkbox"/>	<input type="checkbox"/>
留置き(一時預かり)		<input type="checkbox"/>	<input type="checkbox"/>
資材			
標準梱包資材		<input type="checkbox"/>	<input type="checkbox"/>
追加資材		<input type="checkbox"/>	<input type="checkbox"/>

【リベロから引越会社様へのお問い合わせ】 ※備考欄にて、必ず【発着日】と【作業時間帯】を提示して下さい。



社宅管理オプション

新サービスのご紹介「転貸型 社宅管理オプション」

16

■ 「転貸型 社宅管理オプション」とは？

転勤ラクっとNAVI[®]が、社宅(転勤・厚生)の貸主になり、

貴社と転貸借契約を締結。

新規物件契約手続、初期費用支払い、毎月の賃料、引越代の支払いなど

社宅関連全ての窓口を一本化。

転勤ラクっとNAVIご利用企業様限定の新オプションサービス!

■ サービス全体図

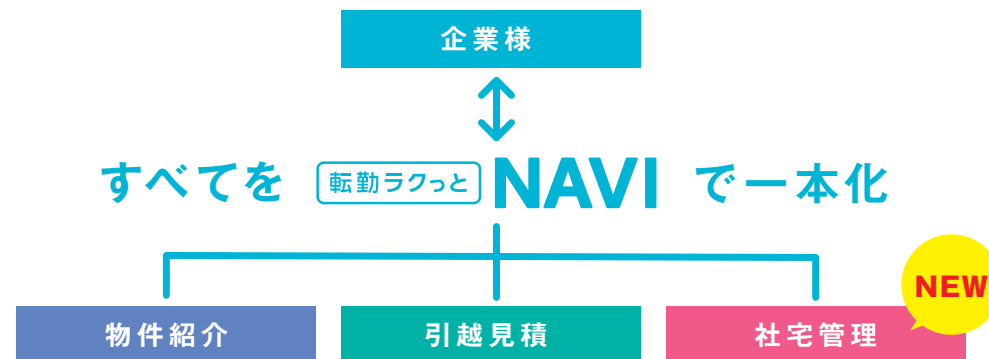

※社宅管理オプションのみ月額有料サービスです

転勤社宅・厚生社宅のメリット

転勤社宅の場合…

人事総務部ご担当者様の 社宅業務削減・解消

総務人事部ご担当者様の社宅関連業務を転勤NAVIが請け負うことにより、大幅な業務軽減。

経理部ご担当者様の業務削減・解消

社宅関連の初期費用や賃料の支払いを転勤NAVIで一本化。支払調書作成・提出や振込処理業務の削減が可能。

リスク回避

「貸主」が転勤NAVIだけなので反社会的勢力との契約リスクや、貸主倒産、退去時トラブル等の当事者リスクが解消。

厚生社宅の場合…

離職率の低下

契約名義が会社になり、家賃の支払い等も会社経由になることにより会社への帰属意識を高め、離職率の低下を目指す。充実した福利厚生として活用が可能。

本人費用負担の軽減 (物件契約時初期費用)

契約名義を法人契約にすることで、賃料保証会社加入が必要なくなる等無駄な付帯サービスなどを外すことも可能。

■ 「契約書」と「貸主」を統一することにより、全ての社宅業務について業務削減・解消が実現します。

転貸型 社宅管理オプション概要

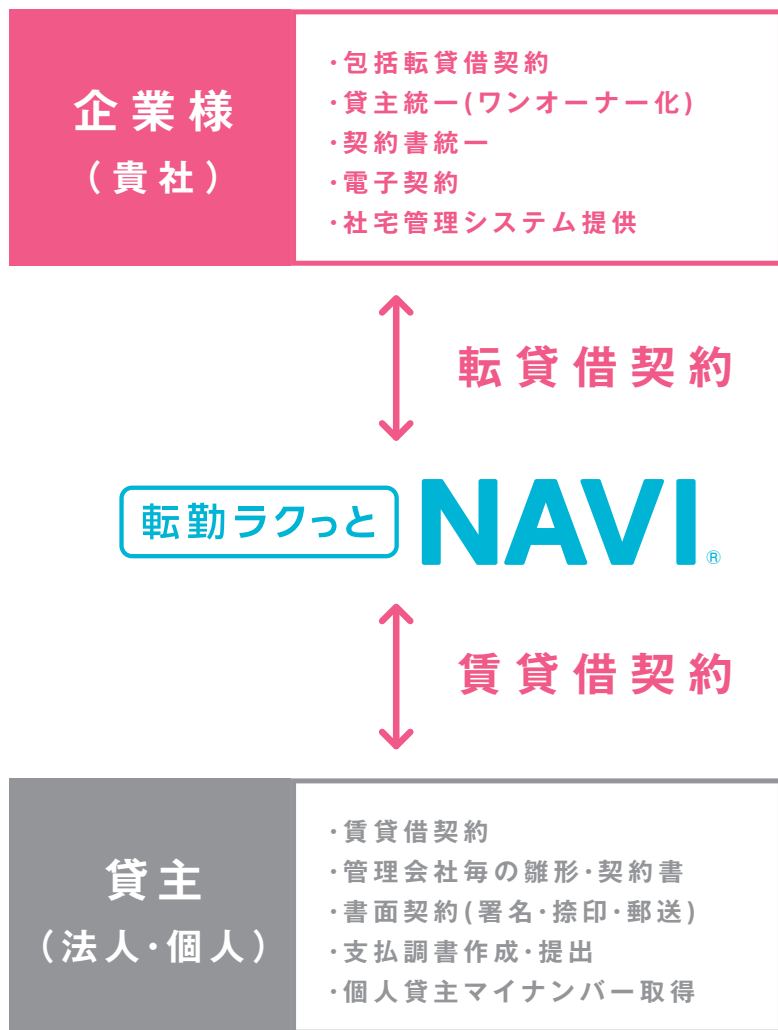

転貸型 社宅管理オプションのメリット

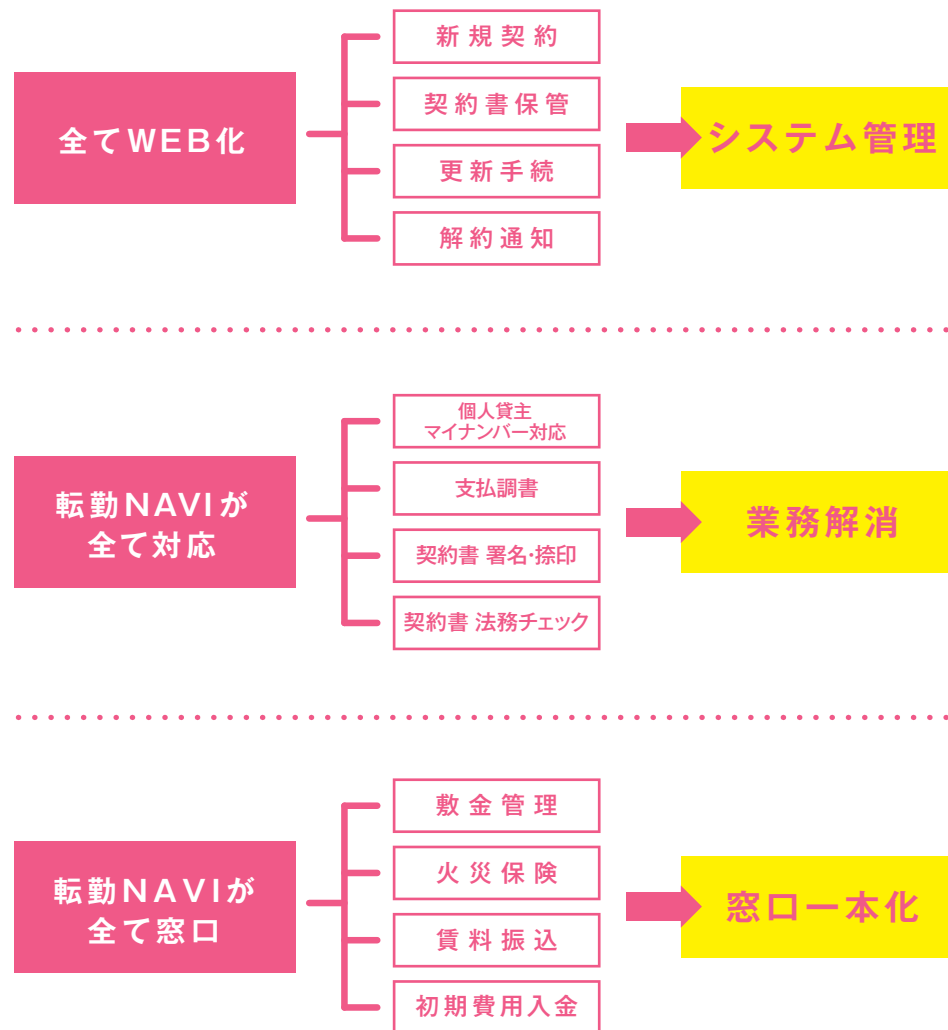

引越しラクっと

NAVI®

■ 「転勤ラクっとNAVI®」のサービスを個人のお客様にも無料でご提供しています。

企業様登録

無料



面倒な引越しに関する手続きなどを「リマインダー」でサポート!

「引越しラクっとNAVI」に無料会員登録すれば、引越し前後のタイミングに合わせて、やるべきことを「リマインダー」でお知らせします。



ご利用は簡単!
携帯からでも登録が可能!

引越しラクっと NAVI

<https://hikkoshi-rakunavi.com/>

